

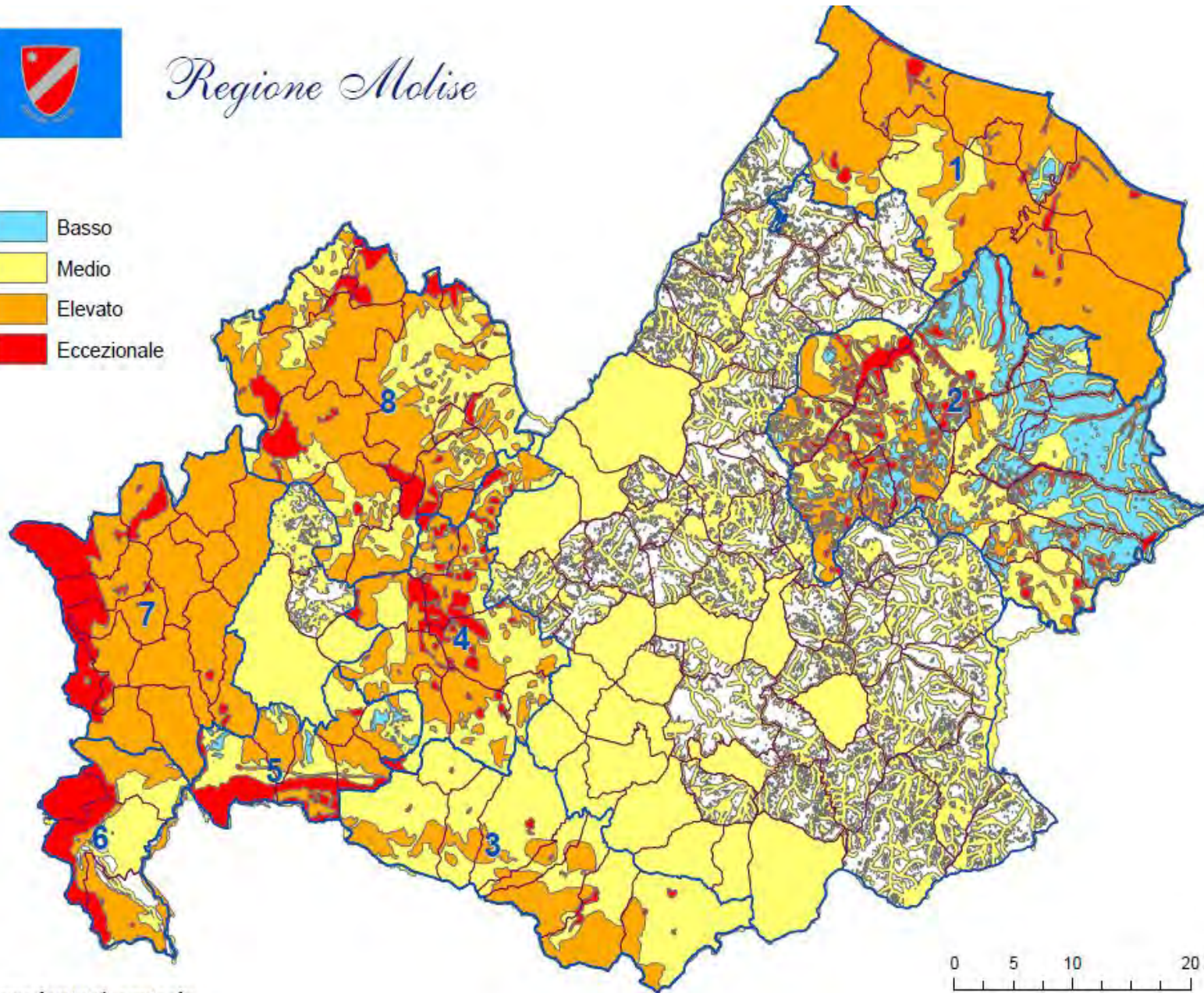

*Regione Molise*

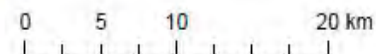

*Senza produttività agricola*



**ALLEGATO 2**

**n. 1 – Carta dei vincoli paesaggistici senza la definizione del vincolo agricolo**





*Regione Molise*

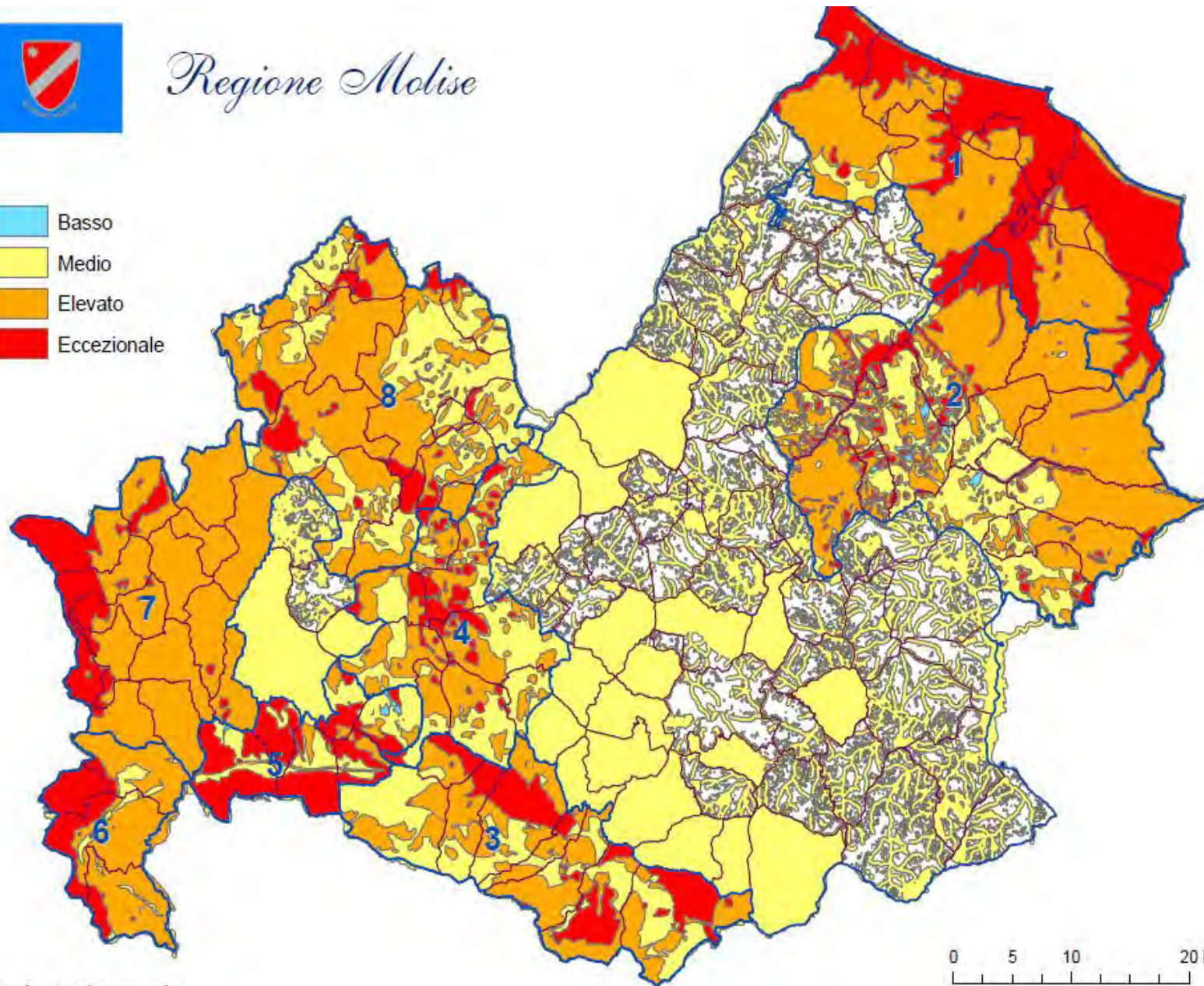

*Con produttività agricola*

**n. 2 – Carta dei vincoli paesaggistici con la definizione del vincolo agricolo**





*Regione Molise*

 fiumi, specchi,  
linea di costa

 boschi

 vincoli  
con Decreto

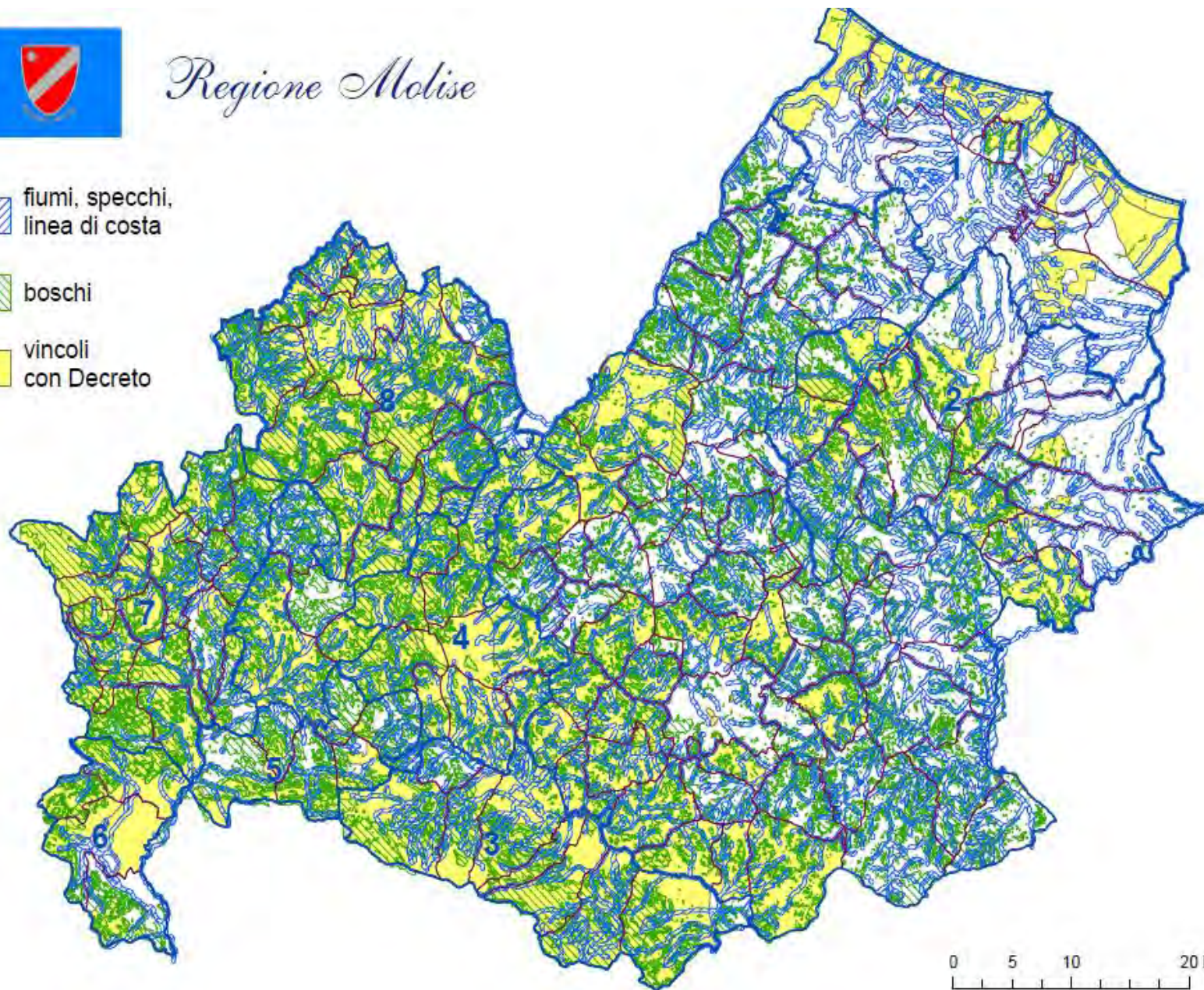

**n. 3 – Carta dei vincoli con decreto sovrapposti al sistema delle acque e dei boschi**



## TAVOLA 1.1

La carta del Sistema naturalistico descrive per tutto il territorio regionale gli ambiti riconosciuti quali valenze naturalistiche,

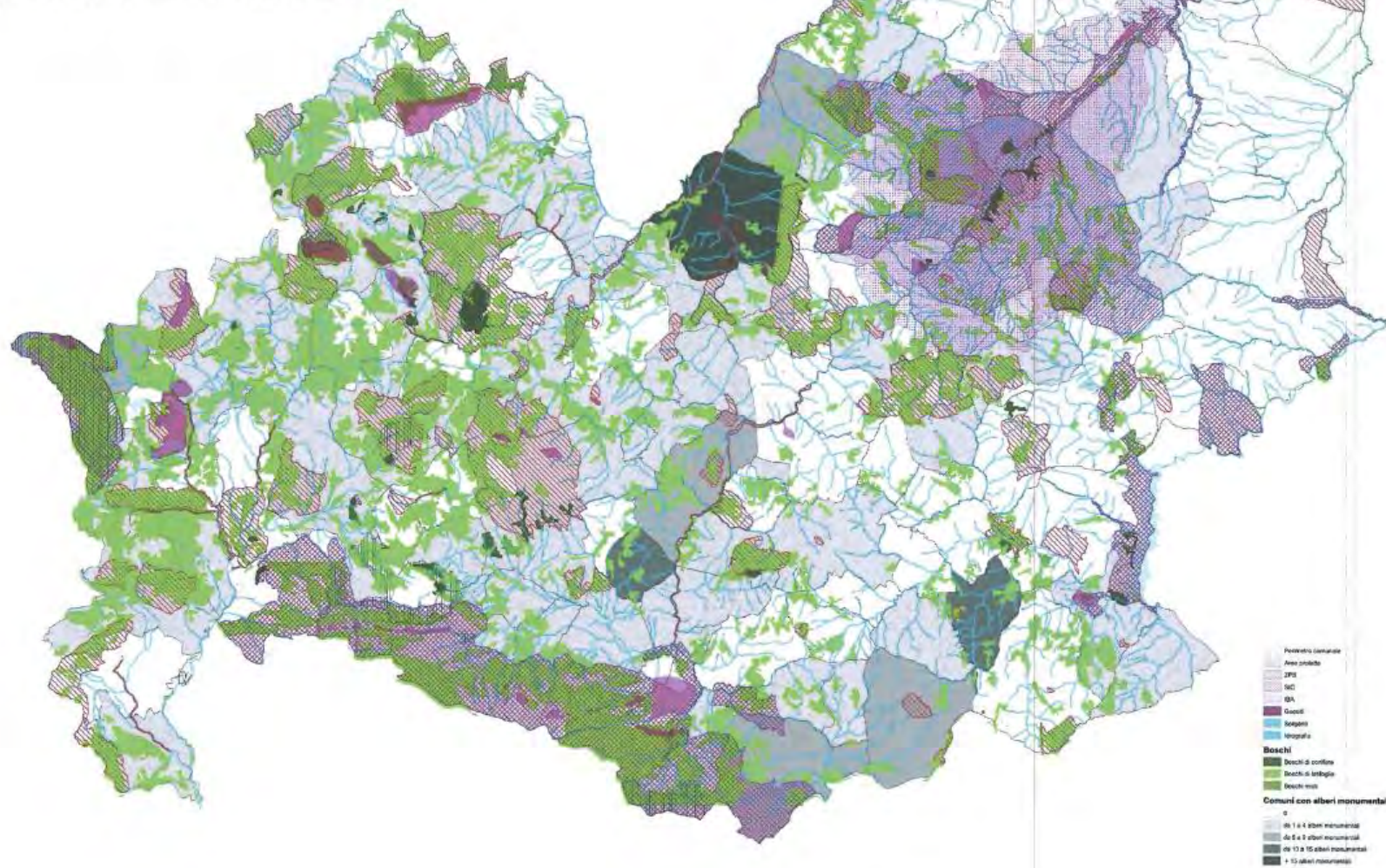

Contiene:

Individuazione su tutto il territorio regionale, sul quale sono riportate le suddivisioni degli ambiti amministrativi comunali, della **rete idrografica** (Fonte: strati prioritari Regione Molise), della localizzazione delle **sorgenti** (Fonte: Regione Molise), della localizzazione delle **aree protette istituite** (Fonte: Regione Molise), della **aree SIC** (Fonte: Rete natura 2000), della **aree ZPS** (Fonte: Rete natura 2000), della **aree IBA** (Fonte: Rete natura 2000), dei **Geositi** (Fonte: Regione Molise) delle **zone a bosco** (Fonte: Corine Land Cover 2006) dei Comuni in cui sono presenti **alberi monumentali** (Fonte: Regione Molise)



**n. 4 – Carta del sistema naturalistico con individuazione delle zone SIC, ZPS**

## TAVOLA 1.1 CARTA DEL SISTEMA NATURALISTICO

 <p>Perimetro comunale</p> <p>Aree protette</p> <p>ZPS</p> <p>SIC</p> <p>IBA</p> <p>Geositi</p> <p>Sorgenti</p> <p>Idrografia</p>	<p>Individuazione su tutto il territorio regionale, sul quale sono riportate le suddivisioni degli <b>ambiti amministrativi comunali</b>, della <b>rete idrografica</b> (Fonte: strati prioritari Regione Molise), della localizzazione delle <b>sorgenti</b> (Fonte: Regione Molise), della localizzazione delle <b>aree protette istituite</b> (Fonte: Regione Molise), della <b>aree SIC</b> (Fonte: Rete natura 2000), della <b>aree ZPS</b> (Fonte: Rete natura 2000), della <b>aree IBA</b> (Fonte: Rete natura 2000), dei <b>Geositi</b> (Fonte: Regione Molise).</p> <p>Si è resa necessaria la georeferenziazione dei luoghi citati, integrando le informazioni riguardanti le aree protette istituite di recente.</p>
 <p>Boschi di conifere</p> <p>Boschi di latifoglie</p> <p>Boschi misti</p>	<p>Individuazione su tutto il territorio regionale delle <b>zone a bosco</b> (Fonte: Corine Land Cover 2006)</p> <p>Dal CLC III livello si sono estrapolate le aree a bosco così come riportate in legenda</p>
 <p>0</p> <p>da 1 a 4 alberi monumentali</p> <p>da 5 a 9 alberi monumentali</p> <p>da 10 a 15 alberi monumentali</p> <p>+ 15 alberi monumentali</p>	<p>Individuazione su tutto il territorio regionale dei Comuni in cui sono presenti <b>alberi monumentali</b> (Fonte: Regione Molise)</p> <p>Dall'elenco ufficiale della Regione i Comuni sono stati suddivisi così come riportati in legenda</p>



## Legend

 Vincolo idrogeologico

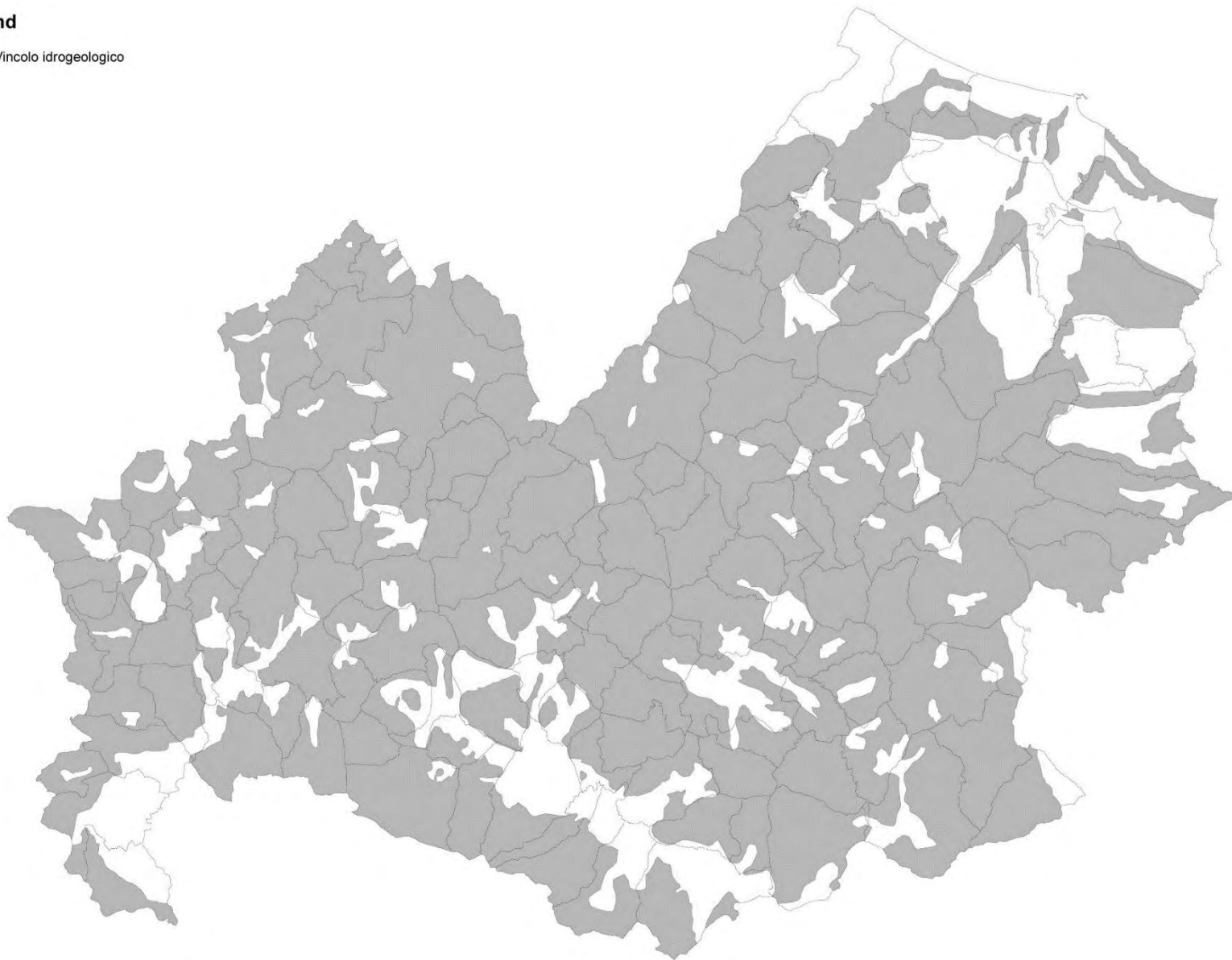

**n. 5 – Carta dei vincoli idrogeologici**





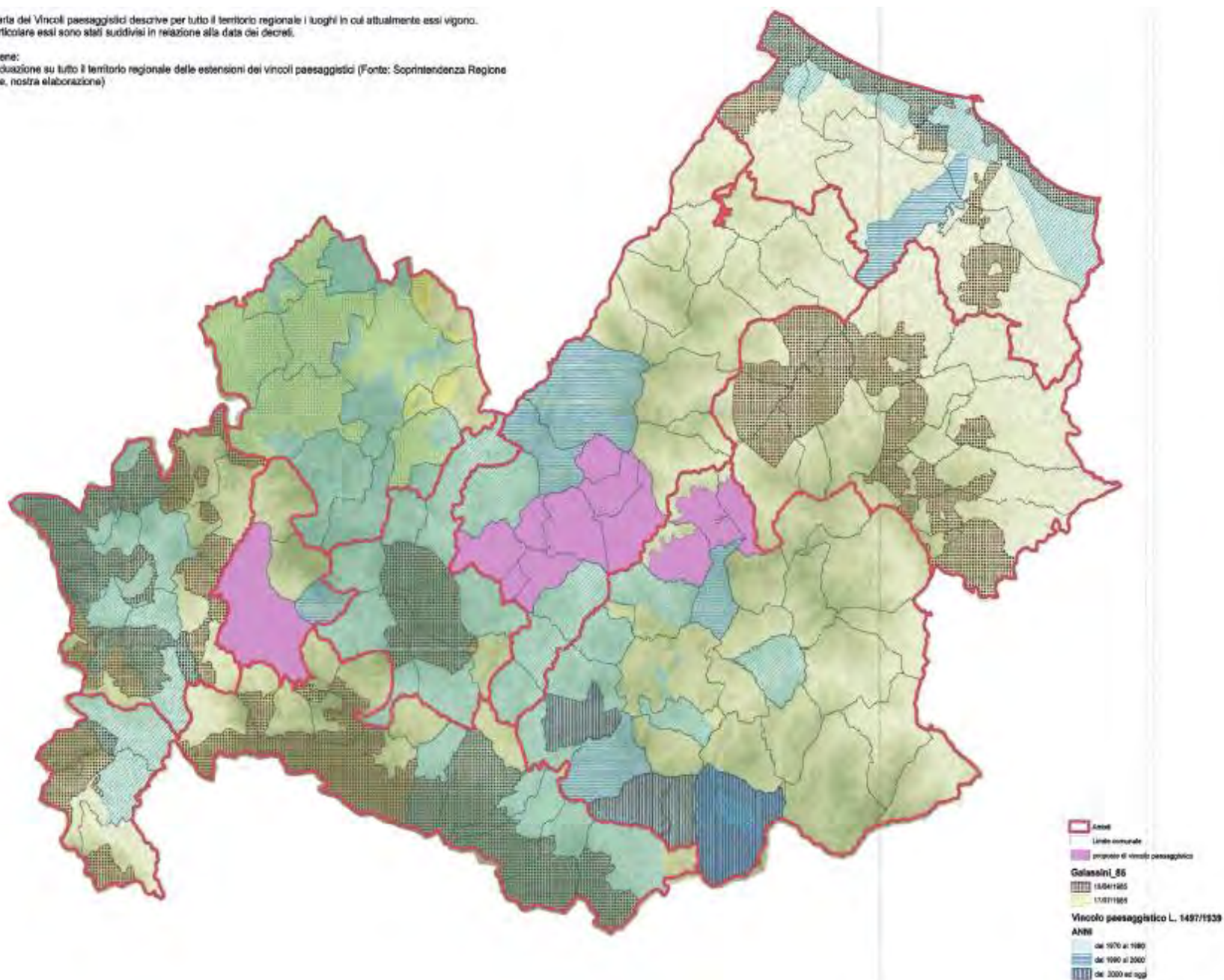



La Carta dei Vincoli paesaggistici descrive per tutto il territorio regionale i luoghi in cui attualmente essi vigono. In particolare essi sono stati suddivisi in relazione alla data dei decreti.

Contiene:  
Individuazione su tutto il territorio regionale delle estensioni dei vincoli paesaggistici (Fonte: Soprintendenza Regione Molise, nostra elaborazione)



## n. 6 – Carta dei vincoli paesaggistici

## TAVOLA 6.1 CARTA DEI VINCOLI PAESAGGISTICI

 Ambiti  Limite comunale  proposte di vincolo paesaggistico <b>Galassini_85</b>  18/04/1985  17/07/1985 <b>Vincolo paesaggistico L. 1497/1939</b> <b>ANNI</b>  dal 1970 al 1980  dal 1990 al 2000  dal 2000 ad oggi	<p><b>La Carta dei Vincoli paesaggistici</b> descrive per tutto il territorio regionale i luoghi in cui attualmente essi vigono. In particolare essi sono stati suddivisi in relazione alla data dei decreti.</p>
	<p>Contiene:  Individuazione su tutto il territorio regionale delle estensioni dei vincoli paesaggistici (Fonte: Soprintendenza Regione Molise, nostra elaborazione)</p>

## n. 6 – Descrizione e legenda della carta dei vincoli paesaggistici – (dal nuovo PPR)



## TAVOLA 6.2

La Carta dei Vincoli architettonici descrive per tutto il territorio regionale i luoghi in cui attualmente essi vigono. In particolare essi sono stati raccolti per i singoli comuni.

Contiene:  
Individuazione su tutto il territorio regionale delle estensioni dei vincoli architettonici (Fonte: Soprintendenza Regione Molise, nostra elaborazione)

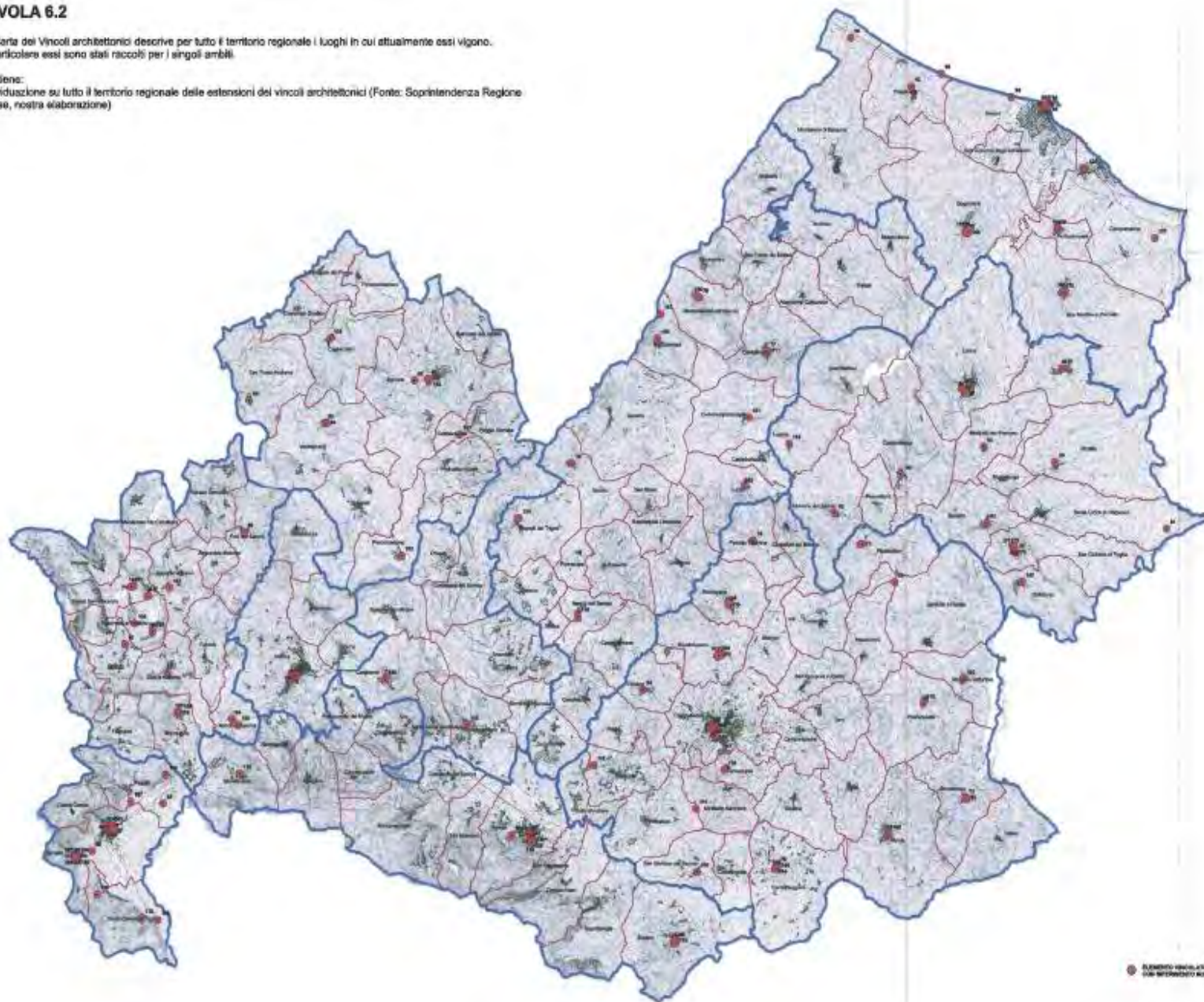

## n. 7 – Carta dei vincoli architettonici

## TAVOLA 6.2 CARTA DEI VINCOLI ARCHITETTONICI

 ELEMENTO VINCOLATO CON RIFERIMENTO NUMERICO	<p>La Carta dei Vincoli architettonici descrive per tutto il territorio regionale i luoghi in cui attualmente essi vigono. In particolare essi sono stati raccolti per i singoli ambiti.</p> <p>Contiene: Individuazione su tutto il territorio regionale delle estensioni dei vincoli architettonici (Fonte: Soprintendenza Regione Molise, nostra elaborazione)</p>
--	---



#### TAVOLA 6.4

La Carta dei Vincoli archeologici areali descrive per tutto il territorio regionale i luoghi in cui attualmente essi vigono o sono stati proposti. In particolare essi insistono in tre zone.

Contiene:  
Individuazione su tutto il territorio regionale delle estensioni dei vincoli archeologici areali (Fonte: Soprintendenza Regione Molise, nostra elaborazione)

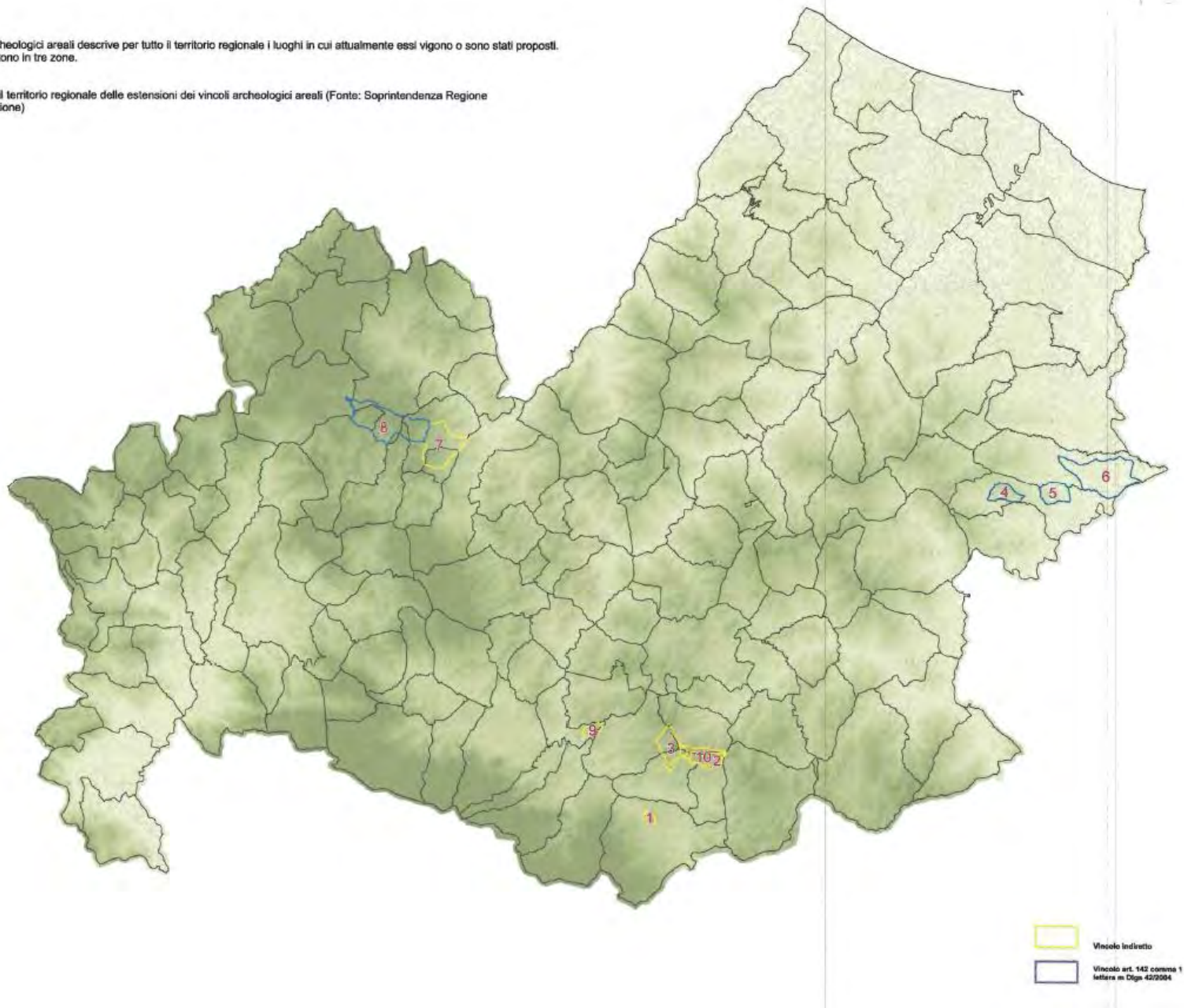

### n. 8 – Carta dei vincoli archeologici

## TAVOLA 6.4 CARTA DEI VINCOLI ARCHEOLOGICI AREALI

<div data-bbox="119 462 255 531" data-label="Image"> </div> <p data-bbox="295 511 471 531">Vincolo in diretto</p> <div data-bbox="119 565 255 634" data-label="Image"> </div> <p data-bbox="295 578 562 625">Vincolo art. 142 comma 1 lettera m D.lgs 42/2004</p>	<p data-bbox="807 458 1839 615">La <b><i>Carta dei Vincoli archeologici areali</i></b> descrive per tutto il territorio regionale i luoghi in cui attualmente essi vigono o sono stati proposti. In particolare essi insistono in tre zone.</p> <p data-bbox="807 661 1839 818">Contiene: Individuazione su tutto il territorio regionale delle estensioni dei vincoli archeologici areali (Fonte: Soprintendenza Regione Molise, nostra elaborazione)</p>
---	--



## PERICOLOSITA' IDRAULICA

- PI1 - BASSA
- PI2 - MODERATA
- PI3 - ELEVATA
- Fascia di riassetto fluviale
- Limiti di bacino

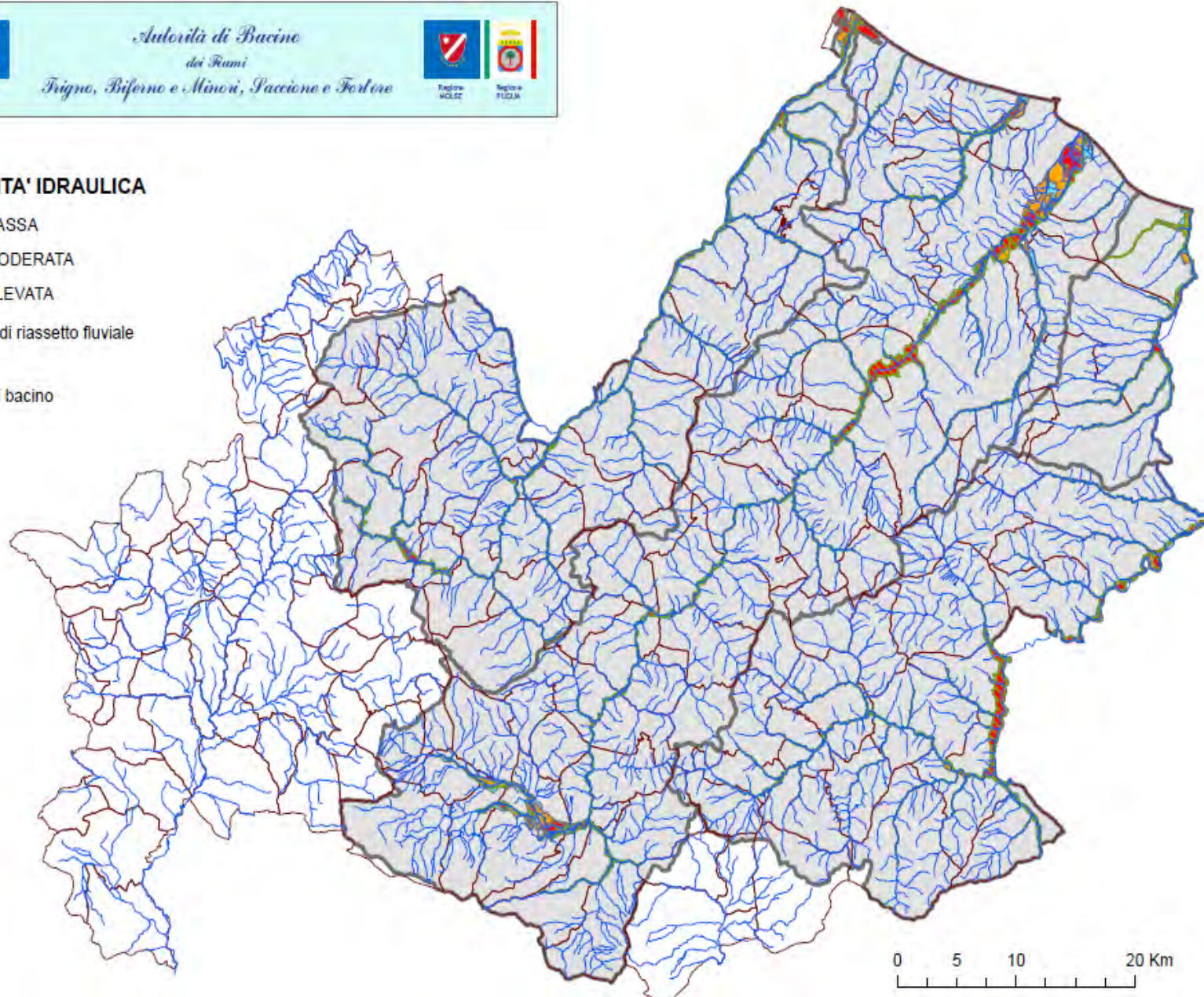

**n. 9 – Carta della pericolosità idraulica**



## PERICOLOSITA' DA FRANA

- Pf1 - Pericolosità moderata
- Pf2 - Pericolosità elevata
- Pf3 - Pericolosità estremamente elevata

Limiti di bacino

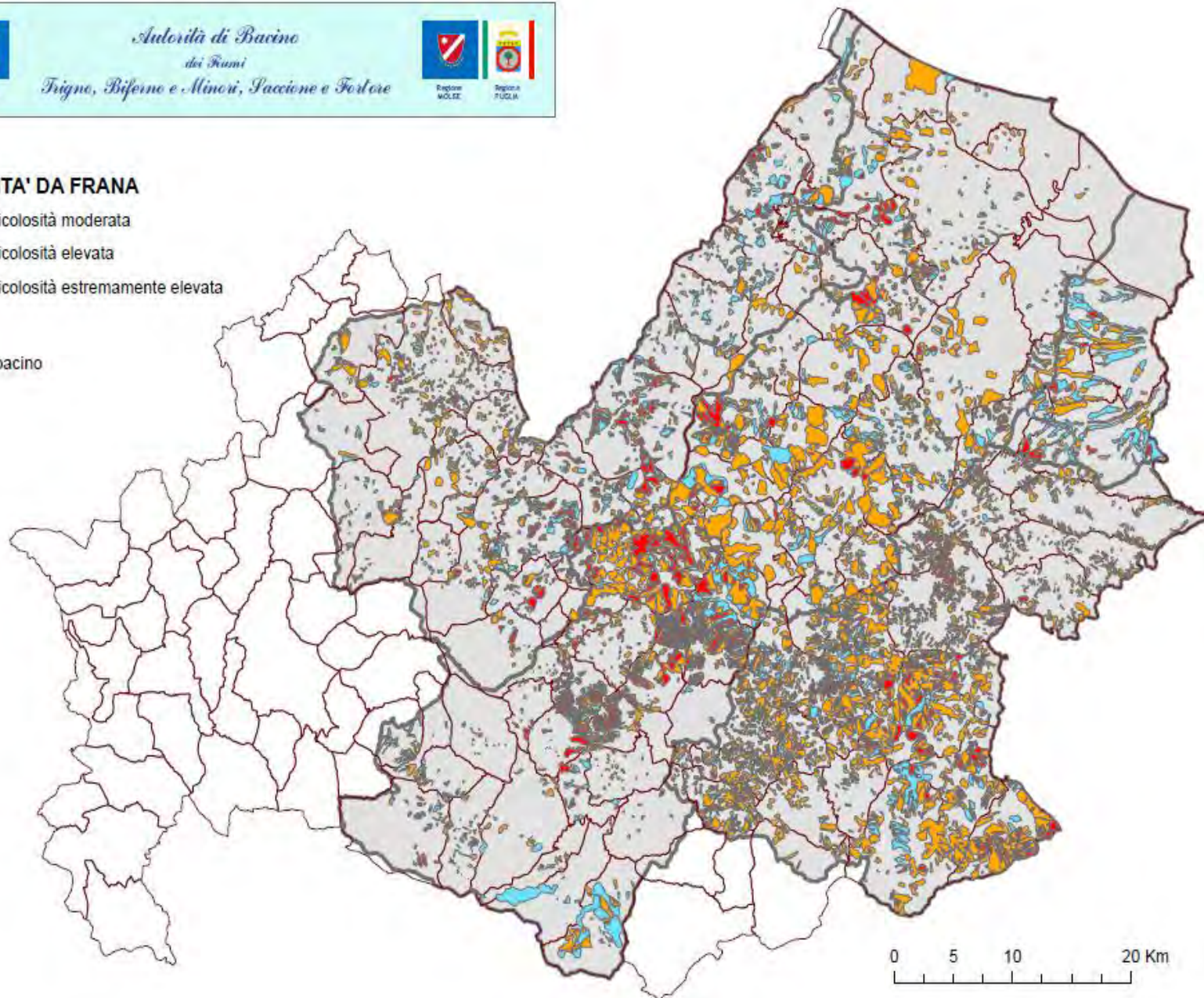

**n. 10 – Carta della pericolosità da frana**



#### TAVOLA 4.3

La Carta delle Evidenze paesaggistiche delle nuove infrastrutture descrive per tutto il territorio regionale gli impianti realizzati e in via di realizzazione nel campo del fotovoltaico e dell'eolico.





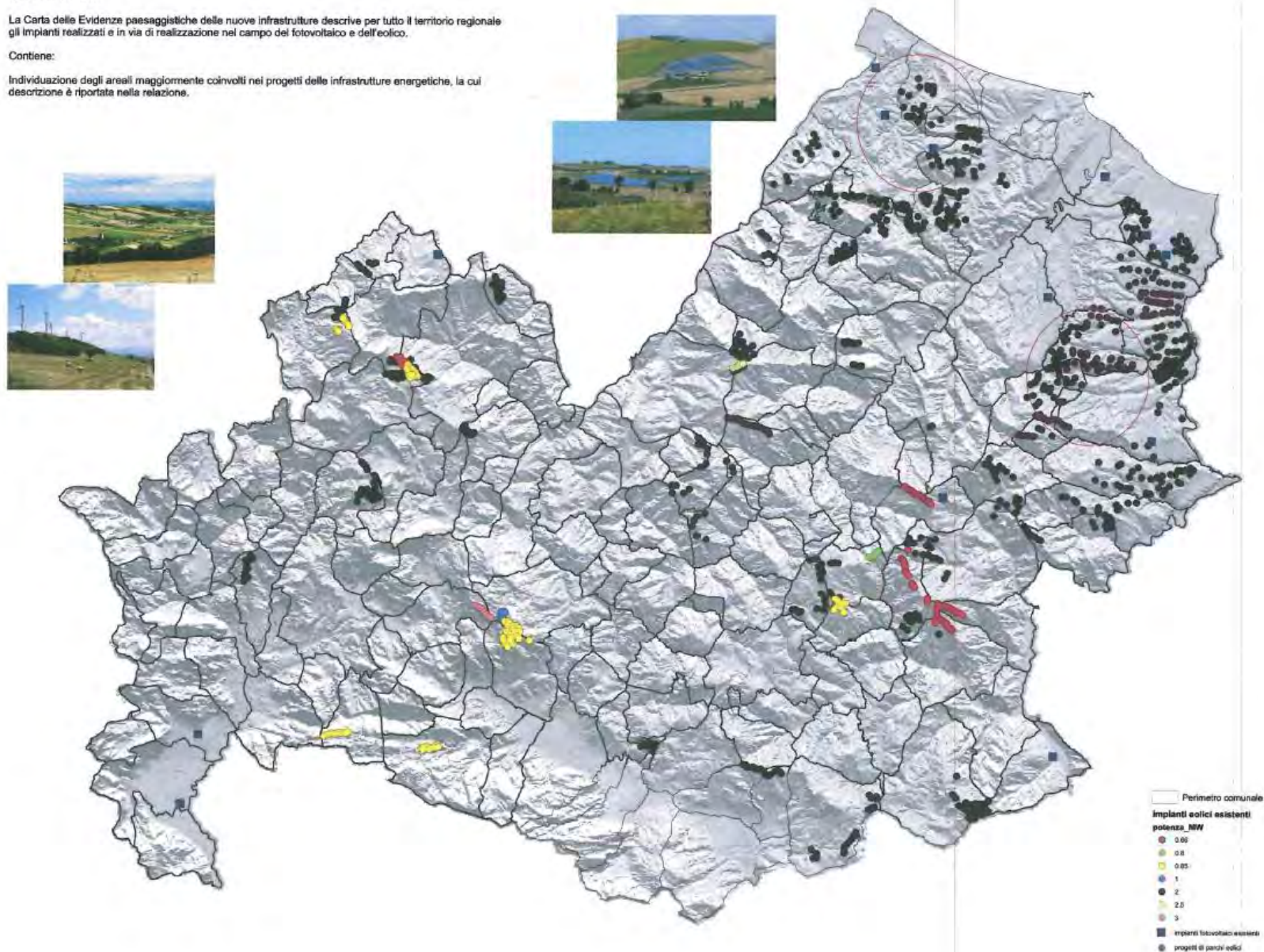





Contiene:

Individuazione degli areali maggiormente coinvolti nei progetti delle infrastrutture energetiche, la cui descrizione è riportata nella relazione.



**n. 11 – Carta delle evidenze paesaggistiche infrastrutturali relative all'eolico e FV in corso di realizzazione - (dal nuovo PPR)**

## TAVOLA 4.3 CARTA DELLE EVIDENZE PAESAGGISTICHE DELLE NUOVE INFRASTRUTTURE

<div data-bbox="146 472 483 508">  Perimetro comunale         </div> <div data-bbox="146 525 444 554"> <b>impianti eolici esistenti</b> </div> <div data-bbox="146 565 301 594"> <b>potenza_MW</b> </div> <div data-bbox="156 605 253 634">  0.66         </div> <div data-bbox="156 645 247 674">  0.8         </div> <div data-bbox="156 685 253 714">  0.85         </div> <div data-bbox="156 725 222 753">  1         </div> <div data-bbox="156 765 222 793">  2         </div> <div data-bbox="156 805 247 833">  2.5         </div> <div data-bbox="156 845 222 873">  3         </div> <div data-bbox="156 885 471 913">  impianti fotovoltaici esistenti         </div> <div data-bbox="156 925 415 953">  progetti di parchi eolici         </div>	Individuazione degli <i>areali maggiormente coinvolti nei progetti delle infrastrutture energetiche</i> . (Fonte: nostra elaborazione)
---	--

**n. 11 – Descrizione e legenda della carta delle evidenze paesaggistiche infrastrutturali relative all’eolico e FV in corso di realizzazione- (dal nuovo PPR)**



## TAVOLA 4.2

La Carta delle Evidenze paesaggistiche del sistema infrastrutture descrive per tutto il territorio regionale le infrastrutture che maggiormente hanno influito sul paesaggio, alla luce delle possibilità di intervento sulle aree che esse coinvolgono.

Contiene:

Individuazione delle potenzialità degli areali individuati nella Tavola 4.1, la cui descrizione è riportata nella relazione.



D Sulmona - Isernia



Stazioni:  
San Pietro Avellana-Capracotta  
Vila San Michele  
Vestignani  
Cassola-Pescocostanzo  
Pescocostanzo-Chieti  
Sassano del Molise  
Carpinone  
Pescocostanzo  
Pescocostanzo  
Pescocostanzo

C Agnone - Pescocostanzo



Stazioni:  
1. Agnone Centro  
2. Casello  
3. Vastoguardi-Capracotta  
4. Rocca Turchetti  
5. Ripoli-Tivoli  
6. Il Casone  
7. Pescocostanzo  
8. Pescocostanzo  
9. Verno

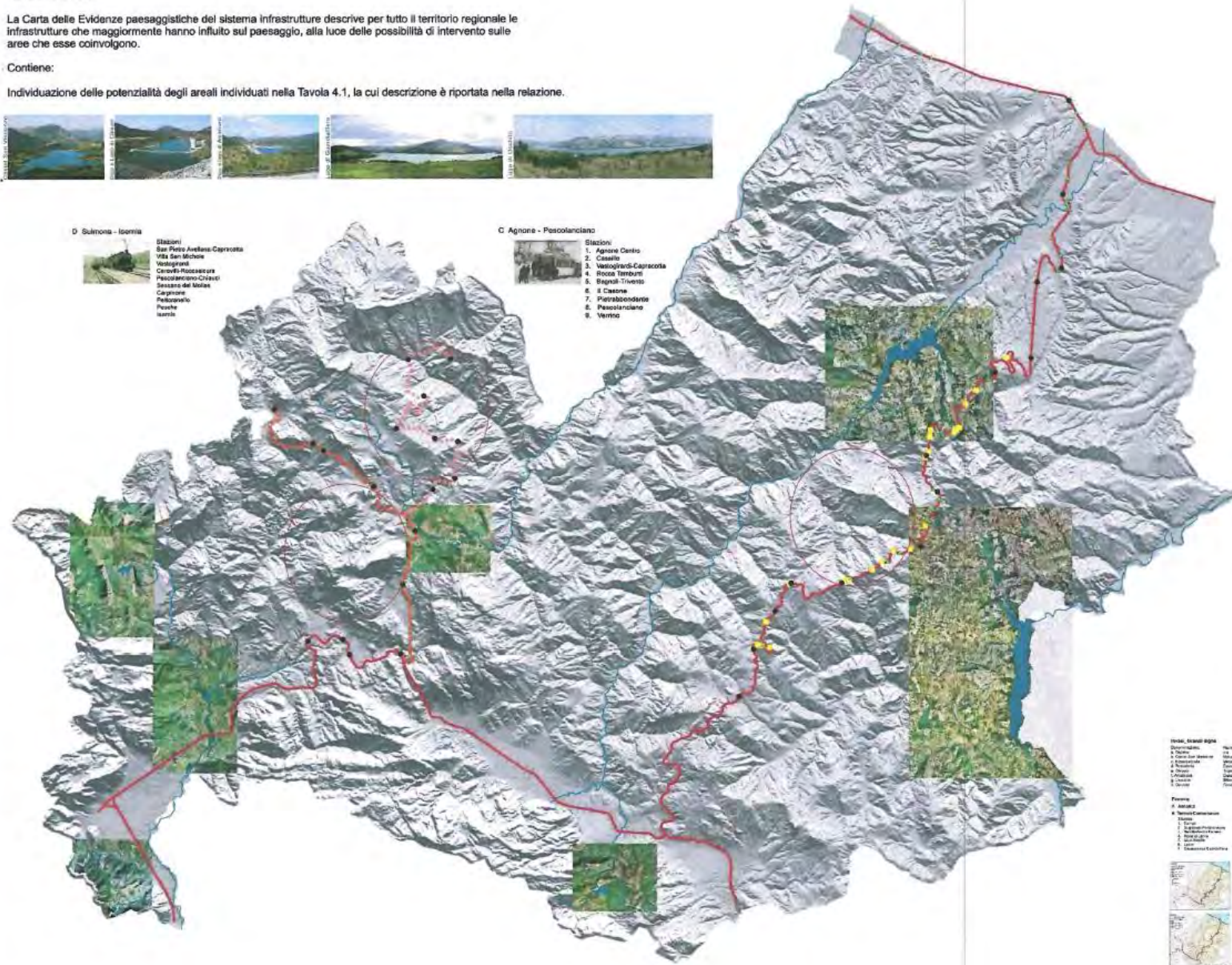

## TAVOLA 4.2

La Carta delle Evidenze paesaggistiche del sistema infrastrutture descrive per tutto il territorio regionale le infrastrutture che maggiormente hanno influito sul paesaggio, alla luce delle possibilità di intervento sulle aree che esse coinvolgono.

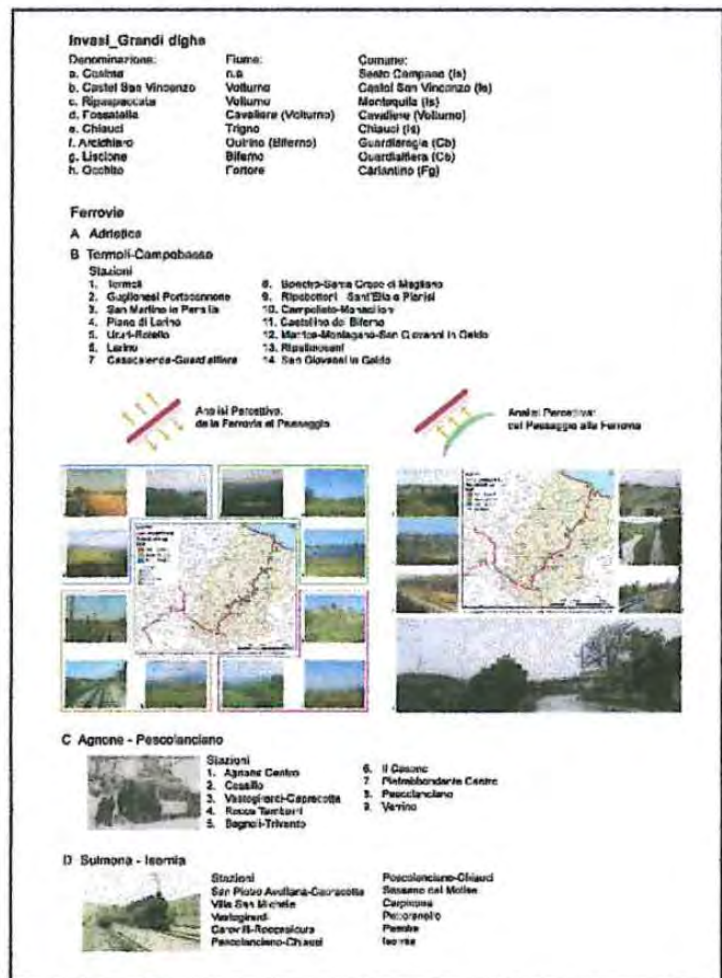



## TAVOLA 5.2

La Carta delle Evidenze paesaggistiche del Sistema Acqua-Tratturi descrive per tutto il territorio regionale i luoghi di incrocio tra i corsi d'acqua e i tratturi. In particolare essi sono stati evidenziati per il percorso del tratturo Pescasseroli-Candela. Nella tavola sono visibili i confronti tra le planimetrie degli Atlanti ottocenteschi della Reintegra per i tre riposi di Colle della Guardia, Botone e Santa Margherita e gli attraversamenti all'interno dei centri abitati di Isernia e Bojano.

Contiene:

Individuazione su tutto il territorio regionale degli elementi legati al patrimonio tratturi (Fonte: nostra elaborazione)

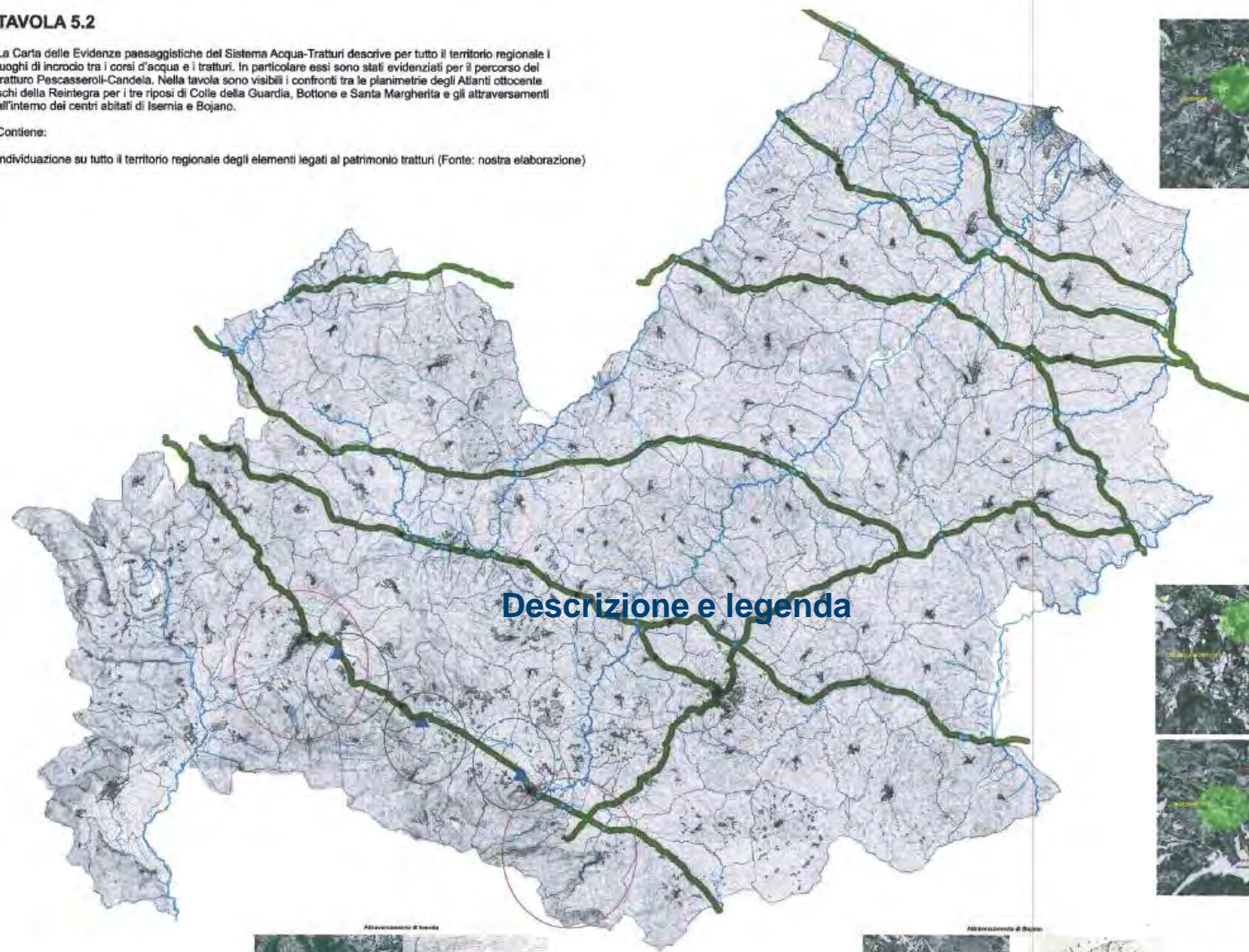



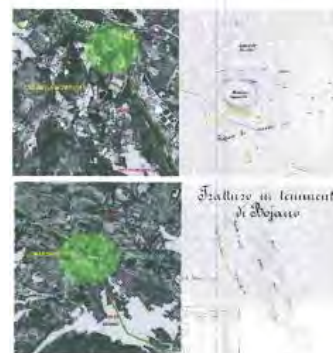



### Descrizione e legenda

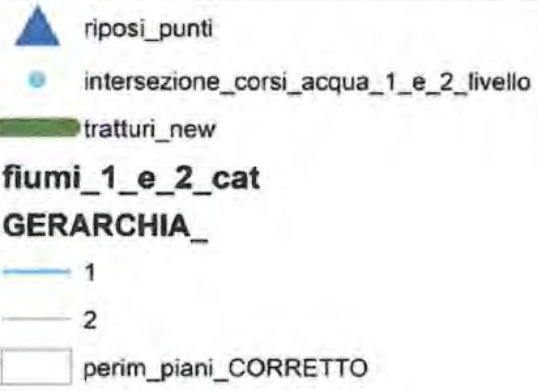

- ▲ (nodi\_punti)
- (intersezione\_sorsi\_acqua\_1\_e\_2\_sello)
- (tratturi\_new)
- flumi\_1\_e\_2\_cat
- GERARCHIA
- 1
- 2
- perim\_pian\_CORRETTO

## TAVOLA 5.2 CARTA DELLE EVIDENZE PAESAGGISTICHE DEL SISTEMA ACQUA-TRATTURI

 <p>  riposi_punti   intersezione_corsi_acqua_1_e_2livello   tratturi_new  <b>fiumi_1_e_2_cat</b>  <b>GERARCHIA_</b>   1   2   perim_piani_CORRETTO         </p>	<p>La Carta delle Evidenze paesaggistiche del Sistema Acqua-Tratturi evidenzia gli incrocio acqua- tratturo e si sofferma ad evidenziare la complessità e la quantità di elementi in particolare lungo il tratturo Pescasseroli-Candela.</p> <p>Contiene:</p> <p>Individuazione su tutto il territorio regionale degli elementi legati al patrimonio tratturi ed in particolare i luoghi di incrocio tra i corsi d'acqua e i tratturi. (Fonte: nostra elaborazione)</p>
---	---

### n. 13 – Descrizione e legenda delle carte delle evidenze paesaggistiche